



Willkommen in der Sägmühle ...
...die Mühle für Genießer!



Tagungsmappe

Andrea & Helmut Hook

Sägmühlweg 140 67454 Haßloch

Tel. : 06324/9291-0 Fax 06324/9291 – 60

e-mail: info@saegmuehle-pfalz.de

www.saegmuehle-pfalz.de

| Sägmühl Pauschale I | Sägmühl Pauschale II | Sägmühl Pauschale III |
|--|--|--|
| <ul style="list-style-type: none"> • Tagungsraum mit kostenloser Standart Technik (Flipchart, Overhead, Pinnwand, Leinwand, Blöcke, Stifte) • Hotspot Kostenpflichtig • Mineralwasser zur Tagung und Mittag- oder Abendessen inklusive | <ul style="list-style-type: none"> • Tagungsraum mit kostenloser Standart Technik (Flipchart, Overhead, Pinnwand, Leinwand,, Blöcke, Stifte) • Hotspot Kostenpflichtig • Mineralwasser zur Tagung, Mittag- und Abendessen inklusive | <ul style="list-style-type: none"> • Begrüßungskaffee • Tagungsraum mit kostenloser Standart Technik (Flipchart, Overhead, Pinnwand, Leinwand, Blöcke, Stifte) • Hotspot Kostenpflichtig • Mineralwasser zur Tagung, Mittag- und Abendessen inklusive |
| <ul style="list-style-type: none"> • <u>Kaffeepause Vor- oder Nachmittags</u> Mit Kaffee, Tee, Obstkorb und Schokoladenriegel | <ul style="list-style-type: none"> • <u>Kaffeepause Vormittags</u> Mit Kaffee, Tee, Obstplatte und Schokoladenriegel | <ul style="list-style-type: none"> • <u>Kaffeepause Vormittags</u> Mit Kaffee, Tee, Saftbar, Obstplatte, Butterbrezeln und Schokoladenriegel |
| <ul style="list-style-type: none"> • <u>Mittag oder Abendessen</u> in Form eines 2 Gang Auswahlmenüs | <ul style="list-style-type: none"> • <u>Mittagsessen</u> inkl. 1 Heißgetränk in Form eines 2 Gang Auswahlmenüs | <ul style="list-style-type: none"> • <u>Mittagsessen</u> inkl. 1 Heißgetränk in Form eines 3 Gang Auswahlmenüs |
| | <ul style="list-style-type: none"> • <u>Kaffeepause am Nachmittag</u> Mit Kaffee, Tee, Obstkorb, Joghurtspezialitäten und Kuchen | <ul style="list-style-type: none"> • <u>Kaffeepause am Nachmittag</u> Mit Kaffee, Tee, Obstkorb, Powerriegel, und Kuchen |
| <ul style="list-style-type: none"> • <u>Zusätzlich buchbar</u> <ul style="list-style-type: none"> <input type="checkbox"/> Kopieservice à € 0,50 /St. <input type="checkbox"/> Faxservice à € 0,50 /St. <input type="checkbox"/> Fernsehgerät à € 10,- <input type="checkbox"/> Videorekorder à € 10,- <input type="checkbox"/> CD Player à € 10,- <input type="checkbox"/> DVD Player à € 10,- <input type="checkbox"/> Beamer à € 60,- | <ul style="list-style-type: none"> • <u>Zusätzlich buchbar</u> <ul style="list-style-type: none"> <input type="checkbox"/> Kopieservice à € 0,50 /St. <input type="checkbox"/> Faxservice à € 0,50 /St. <input type="checkbox"/> Fernsehgerät à € 10,- <input type="checkbox"/> Videorekorder à € 10,- <input type="checkbox"/> CD Player à € 10,- <input type="checkbox"/> DVD Player à € 10,- <input type="checkbox"/> Beamer à € 60,- | <ul style="list-style-type: none"> • <u>Inklusive</u> <ul style="list-style-type: none"> <input type="checkbox"/> Gruppenraum <input type="checkbox"/> Fernsehgerät <input type="checkbox"/> Kopien 4 Stk./ pro Teilnehmer <input type="checkbox"/> Fax 2 Stk./ pro Teilnehmer <input type="checkbox"/> Videorekorder <input type="checkbox"/> CD Player <input type="checkbox"/> DVD Player • <u>Zusätzlich buchbar</u> <ul style="list-style-type: none"> <input type="checkbox"/> Beamer à € 60,- |
| Tagungspauschale p.P. € 42,50 | Tagungspauschale p.P. € 49,- | Tagungspauschale p.P. € 59,- |
| | <ul style="list-style-type: none"> • <u>Abendessen p.P. € 19,-</u> in Form eines 3 Gang Auswahlmenüs | <ul style="list-style-type: none"> • <u>Abendessen p.P. 29,-</u> in Form eines saisonalem 4 Gang Menüs |
| <u>Übernachtung</u> inkl. Frühstücksbuffet p.P. € 77,- | <u>Übernachtung</u> inkl. Frühstücksbuffet p.P. € 77,- | <u>Übernachtung</u> inkl. Frühstücksbuffet p.P. € 77,- |
| Komplett € 119,50 p.P. | Komplett € 145,- p.P. | Komplett € 165,- p.P. |

Nicht in der Pauschale enthalten sind Softgetränke, die im Raum zur Verfügung stehen. Diese werden nach Verbrauch berechnet.

Unsere Räume im Überblick

| Raumgröße | Mühlenzimmer | Rehbachzimmer | Jägerzimmer |
|--------------------------|---------------------|----------------------|--------------------|
| Länge in m | 7,80 | 8,00 | 6,80 |
| Breite in m | 4,50 | 3,00 | 2,55 |
| Höhe in m | 2,70 | 2,70 | 2,70 |
| Fläche in qm | 35,1 | 24,00 | 17,50 |
| Sitzplätze | | | |
| Kino | 35 | 20 | - |
| Block | 20 | 20 | 15 |
| Eigenschaften | | | |
| Tageslicht | ✓ | ✓ | ✓ |
| Verdunkelbar | ✓ | | ✓ |
| Regulierbare Beleuchtung | ✓ | ✓ | ✓ |
| Hotspot | ✓ | ✓ | ✓ |

Zusätzliches

- Tagen im Innenhof (im Sommer) möglich
 - Kostenloser Parkplatz
 - Wald zum Kreativen Spaziergang



(Luftaufnahme)



(Brücke über dem am Haus gelegenen Rehbach)



Tagungsanfrage

| | | | |
|---|--|---|----------------------------|
| Veranstalter: | | | |
| Ansprechpartner: | | | |
| Straße/Postfach: | | | |
| PLZ/Ort: | | | |
| Tel. Büro: | Fax. Büro: | | |
| Tel. Privat: | Fax. Privat: | | |
| Tel. Mobil: | Email: | | |
| Termin: | Uhrzeit: | | |
| Personenzahl: | Gruppenraum: <input type="checkbox"/> Ja <input type="checkbox"/> Nein | | |
| Bestuhlung: | | | |
| <input type="checkbox"/> Kinobestuhlung <input type="checkbox"/> Stuhlhalbkreis <input type="checkbox"/> Stuhlkreis <input type="checkbox"/> Block | | | |
| Pauschale: | | | |
| <input type="checkbox"/> Sägmühl I | <input type="checkbox"/> Sägmühl II | <input type="checkbox"/> Sägmühl III | |
| Extras: | Extras: | Extras: | |
| | | | |
| Begrüßungskaffee gewünscht: (bei den Pauschalen Sägmühl I & II) | | | |
| <input type="checkbox"/> Ja <input type="checkbox"/> Nein | | | |
| Sonstiges: | | | |
| | | | |
| Zusatztechnik: | | | |
| DVD Player | <input type="checkbox"/> € | Telefonanschluß | <input type="checkbox"/> € |
| CD Player | <input type="checkbox"/> € | TV Gerät | <input type="checkbox"/> € |
| Videobeamer | <input type="checkbox"/> € | | |
| | <input type="checkbox"/> | | |
| Kürzel: _____ | Datum: _____ | | |

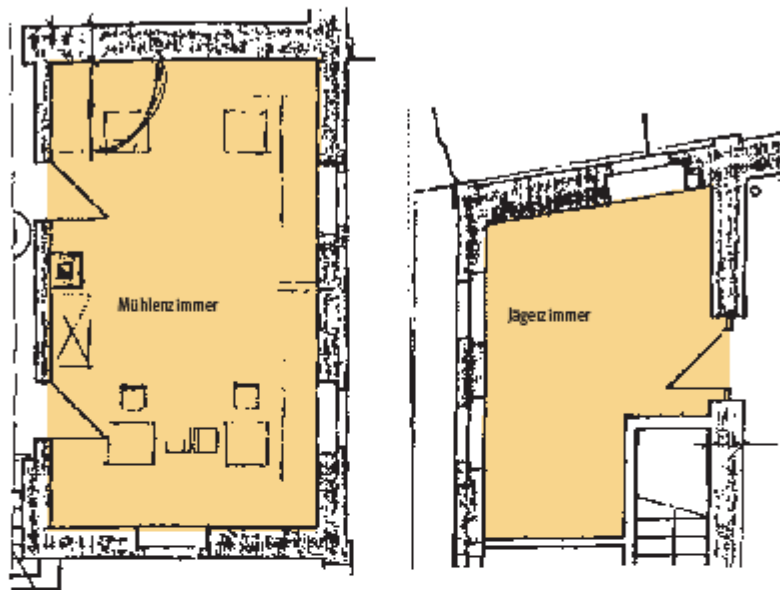

| Name des Raumes: | Mühlenzimmer | Jägerzimmer |
|---------------------------------------|--------------------|--------------------|
| Tagungsraumfakten | | |
| Fläche in qm | 35,1 | 17,5 |
| Länge x Breite x Höhe | 7,80 x 4,50 x 2,70 | 6,80 x 2,55 x 2,70 |
| Bankett | | |
| Anzahl Personen | 20 | 15 |
| Stuhlreihe/ Vortrag | | |
| Anzahl Personen | 35 | – |
| Tageslicht | ja | ja |
| Verdunkelung | ja | nein |
| Tagungen im Freien (Innenhof) möglich | | |

Räumlichkeiten



Unser Rehbachzimmer ist auch optimal für Tagungen bzw. Besprechungen geeignet. Bei einer freundlichen Atmosphäre mit Blick auf die gegenüberliegende Wiese, können Sie in aller Ruhe arbeiten.



Rehbachzimmer

Mühlenzimmer

Oder bei schönem Wetter in unserem Innenhof mit dem plätschern des Rehbaches



Rahmenprogramm



Rund um Hassloch

Schwimmbad und Saunabesuch im nahe gelegenen Badepark Hassloch
Schifffahrt auf dem Rhein in Speyer
Kegeln in der „Alte Töpferei“ in Meckenheim
Golfen auf den Golfplätzen Limburgerhof & Geinsheim (Greenfeeermäßigung)

Wein & Kultur

Besuch eines Traditionsweingutes mit Verkostung oder eine Weinprobe mit ausgesuchten Winzern in unserem Haus

Besichtigung des Hambacher

Schlosses in Neustadt an der Weinstraße
Kaiserdomführung in Speyer
Stadtrundgang durch Speyer (auch geführt)
Planwagenfahrt durch den Hasslocher Wald (z.B. zum Weingut mit Vesper auf dem Wagen)

Etwas besonderes

Holiday Park mal anders....

Besuchen Sie den Freizeitpark und schauen Sie hinter die Kulissen. Eine Technikführung der „Expedition Ge Force“ und des „Free Fall Towers“ mit anschließender Exklusivfahrt.

Whisky Tasting mit Whiskyexperte Harry Hammelmann...

Der Geruch eines Whiskys reicht von Nebel bis Banane, von frischem Heu bis Schokolade, doch...



...wie wirkt ein kleiner Tropfen im Gaumen?
 ...wie fühlt sich der Whisky auf der Zunge an?
 ...was passiert beim Abgang?
 ...welche Aromen hinterlässt ein Whisky?

Gerne planen wir Ihr Rahmenprogramm fragen Sie nach!

Anfahrt



Autobahn A 65

Ausfahrt Haßloch, Haßloch 3 km

Autobahn A 61

Ausfahrt Schifferstadt, Haßloch 15 km

Bahnstation

Haßloch 3 km

Flughafen

Frankfurt am Main 100 km

Autobahn A 65

- Ausfahrt 10 Haßloch/Meckenheim
- Am Kreisel Richtung Speyer halten
- Nach ca. 3 km Ausfahrt Hassloch Süd
- Gerade aus bis zur Esso Tankstelle
- Links in den Sägmühlweg abbiegen
- ca. 900 M bis zum Hotel

